

Endelavebladet

Endelaves nye havnefoged



24. årgang - Nr. 3 - juni 2026

Indhold og andet godt m.m.

INDHOLDSFORTEGNELSE

Side/Indhold

- 2 Indhold
- 2 Taksigelse
- 2 Generalforsamling
- 2 Vise ord om handling
- 2 Ekstraordinær samling De Kolde Kaniner
- 3 Kalender
- 4 Stafetten
- 6 Nyt fra Endelave Beboerforening herunder bl.a.
 - Endelave planter ålegræs
 - DarkSky registrering
 - Genoprettelse af stenrev ved Lynger
- 9 Endelave Ø-telefonbog har ny redaktør
- 10 GuidOpera igen på Endelave
- 10 Endelave Idrætsforening
- 10 Øens hjemmeside
- 12 Endelave Fritids- og Kulturforening
- 13 Endelave Museum
- 14 Kirkebladet
- 16 Arbejdspladser og erhverv
- 17 Faldskærmsspringer på afveje
- 19 Endelave Lægeurtehøve
- 20 Endelavestrik 2026
- 20 Endelave Bryggerlaug
- 22 Hvordan kaninerne kom til Endelave
- 23 MadMedNissen
- 25 Lægeklinikken Endelave
- 25 Endelave Færgefart
- 26 Nyttige telefonnumre
- 27 Endelavebladet information
- 28 Når enden er go´

Ekstraordinær samling

DE KOLDE KANINER - sommermøde på Lynger

Lørdag, den 11. juli kl. 15.30

Ekstraordinær samling, hvor vi stemmer om en vedtægtsændring af § 4: "Forårssamling ændres til sensommer-samling".

Dagsorden

1. Vi stemmer (ca. 3 minutter)
2. Vi bader (ca. ½ time)
3. Vi drikker et glas fra de kolde kaniners vinterforråd

**Mange varmhilsner, Havudvalget
Hanne, Hanne og Hanne
(Barner, Holm og Lund)**

Taksigelse

Tak for opmærksomheden ved min kære Ellens bisættelse.
Det var en hård men smuk dag.

Tak for blomster og mange søde ord.

**På familiens vegne
Hans Peter Gundersen
Soldugvej 1**



Generalforsamling

GRUNDEJERFORENINGEN LYNGER

Generalforsamlingen i Grundejerforeningen Lynger afholdes

Lørdag den 11. juli kl. 10.30-12.30

på Kroen Endelave

Tilmelding er ikke nødvendig.

**Annemette Glyngø
Formand**

Vise ord om handling

Disse vise ord har redaktionen fået tilsendt af Eva Søvang.

Det er da kun noget, Nogen, Enhver og Alle kan blive klogere af.

Så sæt den konkrete M/K på en given opgave, så bliver den forhåbentlig løst.

Her er historien om fire mennesker - **Alle, Nogen, Enhver og Ingen**. Der var et vigtigt job, der skulle udføres. **Alle** blev bedt om at gøre det, og **Alle** var sikker på, at **Nogen** ville gøre det. **Enhver** kunne have gjort det, men **Ingen** gjorde det. **Nogen** blev sur, da det jo var **Alles** job. **Alle** mente, at **Enhver** kunne gøre det, men **Ingen** indså, at **Enhver** ikke ville gøre det. Til slut beskyldte **Alle Nogen** for, at **Ingen** havde gjort, hvad **Enhver** kunne gøre.

Kalender

GAMMELNOK

Onsdage i ulige uger kl. 11.30 - ca. 14.00
i Præste- og Sognehuset

WORKOUT OG STEP FOR ALLE

Hver mandag kl. 10.30
ved Sonja Elgaard i skolens gymnastiksal

SKUMTENNIS FOR ALLE

**Hver mandag og onsdag kl. 16.30-17.30
og fredag kl. 12.00-13.00**
i skolens gymnastiksal

BADMINTON FOR ALLE

Hver tirsdag kl. 19.00
ved Allan Urlev i skolens gymnastiksal

GYMNASTIK FOR ALLE

Hver onsdag kl. 10.30
ved Grete Elmer i skolens gymnastiksal

QI GONG OG TAI CHI FOR ALLE

Hver torsdag kl. 10.30
ved Sonja Elgaard i skolens gymnastiksal

YOGA FOR ALLE

Hver fredag kl. 10.30
ved Merethe Krogh i skolens gymnastiksal

GRUNDLOVSMØDE

Fredag, den 5. juni kl. 11-14
i Lægeurtehaven

TYSK ØLSMAGNING OG TRE RETTERS MENU, ARRANGERET AF ENDELAVE BRYGGERLAUG

Lørdag, den 13. juni kl. 18
på Café Heden

ENDELAVE PLANTER ÅLEGRÆS

Søndag, den 14. juni
ved pavillonen på stranden tæt ved lagunen
Vesterby 16

SANKT HANSAFTEN

Tirsdag, den 23. juni kl. 19.00
i Lægeurtehaven

GUIDOPERA HAR PREMIERE PÅ CARMEN

Søndag, den 28. juni kl. 14.00
på Skippergården

LIVEMUSIK PÅ TERRASSEN

**Fredag aften, lørdag middag og aften i
ugerne 28-30**
på Kroen Endelave

FOREDRAG / KIRKEHØJSKOLE

Tirsdag, den 7. juli kl. 12.30
i kirken

GENERALFORSAMLING GRUNDEJERFORENINGEN LYNGER

Lørdag, den 11. juli kl. 10.30
på Kroen Endelave

DE KOLDE KANINER - EKSTRAORDINÆR SAMLING

Lørdag, den 11. juli kl. 15.30
Sommersamling på Lynger

KOREVENT FOR HELE FAMILIEN

Onsdag, den 15. - torsdag, den 16. juli
i kirken

BEBOERFORENINGEN BYDER TIL BANKOFEST

Torsdag, den 16. juli kl. 19
i gymnastiksalen

TRAKTORTRÆK

Lørdag, den 18. juli kl. 11

SKUM- OG FODBOLDFEST

Søndag, den 19. juli fra kl. 10.30
på sportspladsen

SPRINGSTEN I KIRKEN

Torsdag, den 23. juli kl. 19
i kirken

SOMMERSPIL I PALSGAARD - CHARLES TANTE

Lørdag, den 1. august

ENDELAVESTRIK 2026

Søndag, den 6. september kl. 11-17
i gymnastiksalen



Stafetten

HYGGELIGT OG PUDSIGT SAMMENTRÆF

I efteråret 2024 blev min kone og jeg medejere af et lille sommerhus på Soldugvej. Sommerhuset havde i en del år tilhørt familien Kaj og Ellen Pedersen. Efter Kajs død havde sommerhuset stået mere eller mindre ubrugt i henved 10 år. Og det trængte nu til en gennemgribende renovering.

Musene havde indtaget køkkenet, som derfor måtte rives ned. Gulvene var nedslidte og trængte til fornyelse.

En vandskade i brusebadet og baggangen betød, at alt måtte fjernes ned i jordhøjde.

Madrasser og andre udslidte ting blev også kasseret.

En dag, hvor jeg stod ude ved vejen, hvor der efterhånden lå en stor bunke til afhentning til renovationen, kom en dame gående forbi. Hun stoppede op, og vi fik en lille hyggelig snak, som vi efterhånden har oplevet det flere gange her på øen.

Hun fortalte, at da hun var barn, besøgte hun ofte ejeren, Petra Nielsen, der havde sommerhuset før Kaj og Ellen. Petra havde lært hende at strikke og hækle. Men Petra havde også en hund, en sort hund, et gadekryds, som man siger. Hunden hed Buster, og den havde hun ofte leget med og gået ture med.

Nu spidsede jeg ører, og så kunne jeg fortælle hende, at jeg havde også kendt Petra ganske godt. Petra var fysioterapeut og arbejdede i flere år på Juelsminde Kuranstalt, hvor jeg voksede op som dreng. Og den sorte dejlige Buster hund havde været min.

Men en sommer, hvor jeg skulle på en lang sommerferie hos min onkel på Bornholm, magtede mine forældre af arbejdsmæssige grunde ikke at passe min hund. Men den ville Petra derimod gerne have. Jeg kunne selvfølgelig besøge Buster, hvis og når jeg kom til Horsens, hvor Petra boede.

I ferierne kom Buster selvfølgelig med Petra til Endelave og blev altså underholdt af den dengang mindreårige pige.

Et sjovt eksempel på, at verden nogle gange er ganske lille – og Endelave tenderer til at være verdens navle!

Med venlig hilsen

Robert Svendsen
Soldugvej 10 og
Tranevej 19, Daugård

Stafetten sendes videre til:
Niels Tang
Vorupørevej 42C, Thisted



Nyt fra Endelave Beboerforening

HVAD LAVER DE EGENTLIG I DEN BEBOERFORENING?

Af vedtægterne fremgår det, at Endelave Beboerforenings formål er at varetage Endelaves fælles interesser herunder miljø og planmæssige forhold – og hvad betyder det i det daglige?

Beboerforeningens bestyrelse, der består af syv medlemmer med hver deres ansvarsområder, er i løbende kontakt med de mange interessenter, der har betydning for vores fantastiske Ø:

Horsens Kommune med kontakt til de fleste udvalg – Endelavefærgen – Sammenslutningen af Danske småøer – Landsbyrådet – LAG – kommunal- og folketingspolitikere mm.

Vi forsøger løbende at gøre opmærksom på de mange udfordringer, som vi som et lille lokalsamfund har! Det er en stor og tidskrævende opgave for en flok frivillige, der i det daglige forsøger at varetage alle hel-, del- og fritidsendelavitters interesser.

Vi arbejder dagligt på, at vi som lokalsamfund får den størst mulige indflydelse på hvilke beslutninger, der træffes for Endelave – det lykkes desværre ikke altid!

VI HAR BRUG FOR DIN OPBAKNING!

Endelave Beboerforening er selvfinansierende og modtager ingen faste tilskud fra det offentlige – vi har brug for din opbakning både som aktiv medspiller med input til, hvad du ønsker for Øen, men også i form af dit medlemskab.

Husk at støtte Endelave Beboerforening ved at indbetale kontingent for 2026 på 100 kr. på enten MobilePay 71917 eller ved bankoverførsel til konto 8130-6582022516 - Husk at anføre Navn og Adresse!

Medlemskabet er personligt – så jo flere der er med i husstanden desto større opbakning!

LANDSBYRÅDET – ET NETVÆRK FOR LANDSBYERNE I HORSENS KOMMUNE

Landsbyrådet i Horsens Kommune er et samarbejdsorgan og bindeled mellem kommunens landsbyer og kommunalbestyrelsen. Rådet arbejder for udvikling, fællesskab og nytænkning i lokalområderne. Rådet består af repræsentanter fra 21 medlemslandsbyer og fungerer som et forum for erfaringsudveksling og fælles dialog med Horsens Kommune.

Formål: At styrke landsbyernes stemme, fremme udvikling og skabe bindeled til Horsens Kommune.

Aktiviteter: Udveksling af erfaringer, fokus på landsbyforhold, samt administration af landsbypuljer.

Medlemmer: Består af repræsentanter fra 21 medlemslandsbyer i kommunen.

Netværk: Fungerer som et stærkt fællesskab, der sætter nye visioner for landsbyernes fremtid hvert fjerde år.

Du kan følge med i, hvad der sker i de forskellige landsbyer på APP – søg og installer Landsbyruten!

Endelave er aktiv deltager i Landsbyrådet, og foreningerne har mulighed for at søge midler til gode ideer til fællesskabet i de enkelte landsbyer. Interesserede kan kontakte Mike på 3035 4333.

FÆRGEN – NY OVERFARTSLEDER Velkommen til Rune!

Rune Holberg er 49 år, han har 25 års erfaring indenfor maritim transport, logistik og havneoperationer. Rune har en dual Maritim lederuddannelse som maskinmester og navigatør.



Kilde: Horsens Folkeblad

Nyt fra Endelave Beboerforening

Han har således et solidt teknisk, kommercielt og ledelsesmæssigt grundlag, for at komme til at fungere i den nye rolle som Overfartsleder.

Rune har udeboende børn, bor i Kolding og har en kæreste i Horsens.

I sin fritid lufter han mountainbiken, overnatter i shelters eller øver sig på windsurfing. På regnvejrsg dage spiller han musik i et band på hobbyplan.

Stor tak til Thorleif, der som konstitueret overfartsleder virkelig har fået sat skub i de mange ændringer, som vi i mange år har forsøgt at få ændret!

Vi glæder os til konstruktivt samarbejde med Rune!

MASKINRUMMET - ØENS MOTIONSNUM!

Maskinrummet er øens motionsrum og er beliggende i hovedbygningen i den gamle skole på Kongevejen 30. Her finder du løbebånd, romaskine, crosstrainer, motionscykel, vægte og som det seneste nye ... nogle Kettlebells på 8, 12, 16 og 20 kg.



Så er der basis for flere stærke kvinder og mænd på Endelave.

Maskinrummet er tilgængeligt for beboere og besøgende på Endelave.

Man betaler for at benytte motionsrummet. Betalingen dækker rengøring og vedligeholdelse af maskiner.

Kontingent for brug af maskinrummet
Årligt – kr. 500,-
Månedligt – kr. 100,-
Dagsbillet – kr. 25,-

MobilePay: 71917 Bankoverførsel: 8130
6582022516

Husk at angive navn og angiv "Maskinrummet" på overførslen – kode for at få adgang til Maskinrummet udleveres ved henvendelse til:

Lars Møller, Kongevejen 20
lars@endelave.net
Tlf. 6025 9603

SAVE THE DATES TIL BANKO OG SKUMFEST

Endelave Beboerforeningen afholder igen i år Banko. Det er

torsdag den 16. juli kl. 19.



Husk også Skum- og fodboldfest
søndag den 19. juli fra kl. 10.30.

Vi ses!



**Endelave Beboerforening
Mike Thygesen**

Nyt fra Endelave Beboerforening

ENDELAVE PLANTER ÅLEGRÆS - I ÅR OGSÅ VED ENDELAVES KYST

Kom og vær med søndag

den 14. juni kl 10,

når frivilligprojektet "Danmark Planter Ålegræs" sætter stiklinger ud ved nordkysten på vestsiden af havnemolen.



Tænk tanken Hav står bag, og her i projektets tredje og sidste fase er Endelave blevet udvalgt til at lægge kyst til et testbed. Vi har en del ålegræs langs kysten allerede, da planten blandt andet på grund af den lave vanddybde har gode betingelser for etablering og vækst. Formålet med testbedet er dels at føje data til etableringsforhold og -teknik, der videresendes på såkaldt "citizen science"-basis (alt arbejde varetages af frivillige) til Syddansk Universitet, dels at sætte lidt ekstra fart på genetablering af forsvundne ålegræsbede.

Vi håber at se rigtig mange, både store og små, der vil være med til at binde stiklinger op til udplantning, spille naturbingo eller lave andre strandaktiviteter, eller høre mere om ålegræs og den vigtige rolle, det spiller for vores havmiljø.

Gå efter pavillonen, der vil stå på stranden tæt på lagunen Vesterby 16.

Vel mødt!

Obs: Ved farligt vejr aflyses arrangementet.

**Maria Bager
Teamleder**

Foto: Tænk tanken Hav

DARK SKY REGISTRERING Vinderen er fundet!

Dark Sky-gruppen udtrak på april måneds arbejds-møde en vinder blandt de indkomne registreringer af udendørsbelysning. Det blev Ib Elgaard, der noget overrasket modtog præmien.

"Jeg vidste slet ikke, der var en konkurrence!" lød det fra den glade vinder.

Vi ønsker tillykke og håber Endelave-øllene må smage.

Der mangler stadig mange registreringer af det private udendørslys. Vi håber, I vil bidrage med at kortlægge øens belysning.

Det er nemt: Udfyld skemaet online via QR koden her eller hent et skema på biblioteket. Papirskemaer afleveres i kassen på biblioteket.

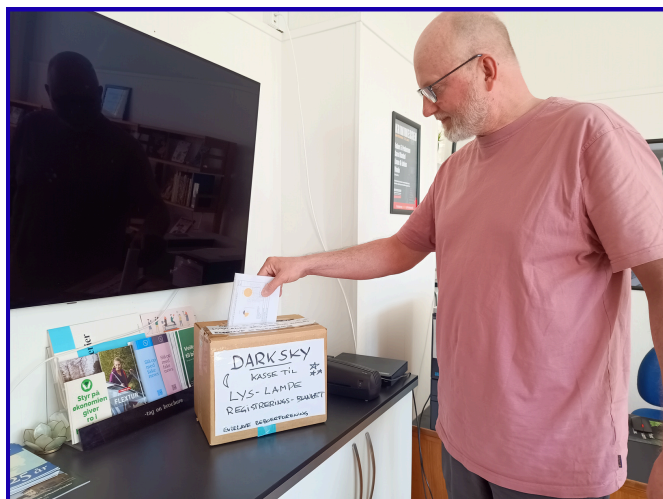

Hvorfor er registreringen vigtig?

Vi laver kortlægningen af belysning for at opnå en certificering som Dark Sky-destination. På sigt håber vi, at sådan en certificering kan styrke Endelave som turistdestination.

**Tak for hjælpen!
Endelave Beboerforening**

Fotos: Birgit og Jacob Martinsen

Nyt fra Endelave Beboerforening

GENOPRETTELSE AF STENREV VED LYNGER

Naturpark Svanegrund bestyrelsen og A.P. Møller Fonden (dem med de 110 mio. kr.) har i april præsenteret en samlet plan for, hvor der meningsfuldt kan laves naturgenopretningsprojekter (se kort). De har nu valgt 10-12 projekter, som de tænker at støtte over de næste 4-5 år. Og et Endelaveprojekt var blandt de udvalgte.

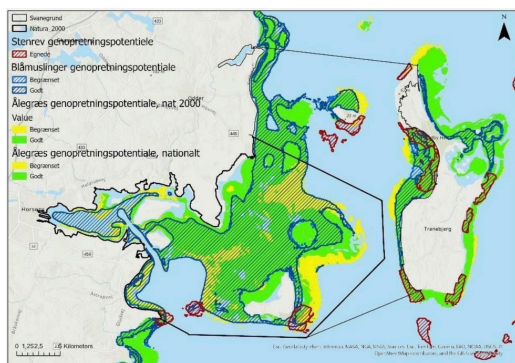

Endelaveprojektet drejer sig om at genoprette de opfiskede stenrev ved Lyngers Hage. Området blev valgt, fordi det ligger i Natura 2000 udpegningen, og fordi man ved, at der historisk foregik et stort stenfiskeri her. Fra vel omkring 1930 blev der løbende fisket store sten til bl.a. Lillebæltsbroen, Endelaves havnemole og andre infrastrukturprojekter. Louisenlund havde også et ralværk på Lyngerkysten. Genopretningen sker, fordi stenrev er supervigtige for havnaturen. Stenrev er levested for store iltgivende tangskove og



børnehaver/skjul for fiskeyngel og andre smådyr, som torsk og havørred lever af. Og stenrev kan jo ikke genoprette sig selv. Stenfiskeri blev forbudt ved lov i 2010.

Før Endelaveprojektet og de andre projekter kan endelig godkendes, skal der laves screeninger af området og projektskitser med beskrivelse, budgetoverslag og forslag til tidsplan. Beboerforeningen deltager i projektbeskrivelsen for Endelaveprojektet.

Hvis nogen ligger inde med historisk viden om stenfiskeriet, er vi MEGET interesserede i at høre om det.

Rent turistmæssigt vil Endelave nu komme på landkortet over "blå turisme"-steder, hvor man kan snorkle og dykke på genoprettede stenrev og opleve havnaturen og fiskeyngelen gro frem.

Danna Borg

**Kort: Naturpark Svanegrund
Foto: DTU-Aqua**

Endelave Ø-telefonbog har ny redaktør

TIL BRUGERE AF ENDELAVES Ø-TELEFONBOG

Den tidligere redaktør Susanne Lindgaard har overdraget opgaven til Sonja Elgaard.

SÅDAN TILFØJER/ÆNDRER DU OPLYSNINGER I TELEFONBOGEN

På grund af persondataloven (GDPR) skal oplysninger gives af dig personligt.

Kontakt mig ved at ...

✓sende en mail på
sonja.elgaard@lightmail.dk eller

✓lægge en besked i min postkasse på
Kongevejen 22

Husk at oplyse hvilken Endelave-adresse tilføjelsen/ændringen gælder.

ENDELAVES Ø-TELEFONBOG FINDES I TO VARIANTER

✓ Print-selv-udgaven (der også kan bruges ToGo på ex. telefon) købes ved at sende mailadresse og forudbetale 25 kr. via MobilePay på tlf. 2242 2342-skriv "telefonbog" i bemærkningsfeltet.

✓ Den printede udgave købes mod bestilling for 40 kr. ved Sonja Elgaard, Kongevejen 22

Sonja Elgaard

GuidOpera igen på Endelave

"ENDELAVES OPERA" 2026

GuidOpera spiller traditionen tro på Endelave.

Der er premiere på CARMEN søndag den 28. juni kl. 14.00, og som altid er det på Skippergården på Endelave.

Billetsalget er åbent - skan QR koden nedenfor eller kontakt Lene Iversen på telefon 5155 6608.

Lene Iversen



28.06 | 14.00
Skippergården
Endelave

guidOpera

Opera
Medie Event og Bay

BILLETTER
kr. 375,-

købes på tlf. 51 55 66 08 eller
lnk.dk/carmen_endelave

Carmen

MED Josefine Andersson, Niels Jørgen Riis, Frederik Rolin Paevatalu, Signe Asmussen, Guido Paevatalu, Sibylle Glosted, Julie Husballe Hansen KAPELMESTER Leif Greibe m. kvartet
INSTRUKTOR/SCENOGRAF Guido Paevatalu PRODUCENT Lone Ricks

Endelave Idrætsforening

AKTIV Ø 2026

Kære alle,
så nærmer sommeren sig og dermed det, vi alle har ventet på: programmet for sommerens Aktiv Ø-tilbud, der vil blive trykt og håndomdelt med velvillig bistand fra Endelavebladets redaktion sammen med Endelavebladet, og lande i din ø-postkasse, på havnen og på opslagstavlen uden for Henrys købmandsbutik.

Som vanligt er der masser af gode tilbud og som altid er aktiviteterne gratis.

Donationer modtages med kyshånd, du finder info på forsiden af programmet.

Konto: 7733-1312197 eller MobilePay: 36663

Vi ses derude!

**Maria Bager
Formand**

Øens hjemmeside

HUSK AT TJEKKE ØENS HJEMMESIDE UD.

Her finder du blandt andet informationer om turisme, oplevelser, praktisk info, ø-livet og bosætning. Her er også øens kalender om aktiviteter på øen og meget andet godt.

Du finder hjemmesiden her:
<https://oenendelave.dk/>

**Sonja Elgaard
Redaktionen**



STØT VORES ANNONCØRER - DE STØTTER OS

ENDELAVE LÆGEURTEHAVE 



- Besøgshave
- Café
- Butik
- Rundvisninge



Søndermølle 29, 8789 Endelave, Tlf. 5171 3371



Lej Kærhuset
i weekenden eller i ferien

Besøg www.kaerhuset-endelave.dk
eller ring til 40829399
for booking eller mere info.



Hvis du vil være god ved din bil

AUTOCENTRALEN
MERE END BILER

Autocentralen Horsens
Vejlevej 151 | 8700 Horsens | T: 76 28 20 60
www.autocentralen.com/horsens







PRIMA OLIE 
VI VIL VÆRE BILLIGST 

Få **300** kr. i velkomstbonus. Tilmeld dig nyhedsbrevet for at få dit rabat.

| | |
|-------------------------|----------|
| Basis fyringsolie | 15.560,- |
| Landbrugsdiesel B0 Plus | 17.180,- |
| Entreprenør diesel B0 | 17.190,- |
| Transport diesel B7 | 16.690,- |

Priserne er dagspriser inkl. 25% moms og afgifter pr. d. 5. Maj 2026
Priser pr. 1000 liter

GRATIS levering ved min. 700 L, vi leverer i starten af måneden på Endelave.

Hos os får du altid en ekstra loyalitetsbonus hver gang du bestiller olie.



Har du brug for råd eller vejledning er vi klar på mail eller telefon.
kundeservice@prima-olie.dk
Tlf: 88 44 84 04

Prima-olie.dk - Jernbanevej 2, 7441 Bording

Endelave Fritids- og Kulturforening

SANKTHANSAFTEN 23. JUNI

EFK afholder traditionen tro Sankthansaften igen i år, og vi glæder os til endnu en hyggelig og stemningsfuld fejring.

Arrangementet finder sted i de smukke omgivelser i Lægeurtehaven, hvor midsommerens lyse aften og den lune luft danner ramme om en særlig stund, hvor dagen næsten ikke slipper sit tag, og hvor fællesskab og tradition får lov at blomstre.

Det er tirsdag den 23. juni kl. 19.

Allerede fra klokken 17 vil Café Heden servere aftensmad til en god pris. Og der vil hele aftenen være mulighed for at købe øl, vand og vin.

Selve Sankthans-arrangementet begynder klokken 19. Og klokken 19.30 holdes bålet af Thomas Uhre Fenger. Når ordene har lagt sig som gløder i sommeraftenen, tændes bålet umiddelbart efter, og flammerne vil lyse op mod himlen, mens vi samles og lader midsommerens magi folde sig ud.

Det er IKKE nødvendigt med tilmelding. Hverken til spisning klokken 17 eller til Sankthans-arrangementet klokken 19. Du møder bare op.



Vi glæder os til at se jer til en dejlig aften i godt selskab.

**På vegne af EFK
Heidi Lund Uhrskov**

Foto: Line Munk Olsen

SOMMERSPIL I PALSGAARD

EFK deltager igen i år til sommerspil i Palsgaard.



Det bliver

Lørdag den 1. august,

hvor vi også har en kulturfærge. Vi får nedsat billetpris ved mere end 10 deltagere. Vi glæder os allerede.

**Venlig Hilsen
Helle Kofoed**

STRANDRENSNING OG FÆLLESSPISNING

EFK afholdt igen i år den årlige strandrensning. Mange mødte op for at gøre en indsats for vores smukke ø og strande. Bevæbnet med affaldsposer drog deltagerne ud med godt humør og fælles mål om at samle så meget affald som muligt. Til vores store glæde var der i år betydeligt mindre affald end tidligere år, hvilket vidner om en positiv udvikling og større bevidsthed om at passe på naturen.

Efter indsamlingen samledes vi i skolegården, hvor der blev delt historier om dagens oplevelser og de mere finurlige fund, som var dukket op undervejs. EFK var vært ved en sodavand eller øl og lidt snolder.

Senere samme dag klokken 18 blev der afholdt fællesspisning i gymnastiksalen, hvor fremmødet igen var rigtig flot.

Menuen stod på byg selv burgere, som Per havde layet. Der var noget for enhver smag: både oksebøffer, fiskefilet og falafel, så alle kunne bygge deres helt egen favoritsmag. Der var også en god brun sovs, så bøfsandwich var også en mulighed.

Tusind tak fordi I altid møder talstærkt op til vores arrangementer. Vi glæder os til endnu flere.

**På vegne af EFK
Heidi Lund Uhrskov**

Endelave Museum

MUSEUMSPROJEKTET

Arbejdet på projekt PRÆSTEGÅRDEN - Endelaves kulturelle mødested er rigtig godt i gang.

Øens eneste fredede bygning, Den Gamle Præstegård, som rummer museet og er indgang til Endelaves Kulturelle Mødested, får sikret sin fremtidige overlevelse med nyt stråtag, renovering af "tavl" (vægge) og istandsættelse af vinduer. Arbejdet følges og støttes af Slots- og Kulturstyrelsen og støttes i øvrigt af Nordea Fonden <https://nordeafonden.dk/>, By-, Land, og Kirkeministeriets Landdistriktpulje, LAG-småøerne EU landdistriktsmidler samt Endelave Beboerforening.

Gårdspladsen

Horsens Kommune har støttet den fornyelse af gårdsplads med brosten og nye møbler, som allerede kan ses. Den gamle stenlades nordlige ende bliver et "rustikt" mødested, som kan give ly for vejr og vind. Tak til alle som ydede en frivillig indsats eller som bidrager på anden vis.

Tavl renovering

Renovering/fornyelse af tavl blev i april og maj udført af DH Entreprise ApS.

Nyt stråtag til efteråret!

Den 31. august stilles et telt op om præstegården og Stråtag v/Service Fyhn Aarup lægger nyt stråtag på i løbet af september, så huset er sikret inden vinterens komme.

Projektgruppen Endelave Museum



Foto: Ib Elgaard

Find fem fejl

Da vi fik asfalteret sidst. Find de fem fjernede elementer på det nederste foto :-)

Foto: Torben Zorg Nissen
Redaktionen



Endelave Kirke og sogn



juni og juli 2026

BJERGET OG VANDRINGEN

I teksten til trinitatis søndag er vi oppe på bjerget. Oppe mellem himmel og jord, hvor udsynet og overblikket er godt. Bag os ligger alle festdagene, de store højtider, jul, påske og pinse. Foran os har vi sommeren og efteråret. Så mødet på bjergtinden er det sidste højdepunkt. Her mødes disciplene med den opstandne.

Bag sig har de den lange vandring. De vandrede rundt i Galilæa sammen med Jesus, til de nåede Jerusalem, hvor de så Jesus blive taget til fange og dø. De gik den tunge gang til Jesu grav, hvor engle gav dem det bud fra den opstandne, at han ville møde dem der på bjerget.

Disciplene havde måske en formodning, at Jesus var opstanden, da de så den tomme grav. De håbede og tvivlede og viste sikkert tanken fra sig tusind gange, men de gik op på det bjerg, englen havde sendt dem til, og dér ser de ham, den opstandne, og de hører ham tale.

Men de får ikke lov til at blive deroppe på bjerget – de skal ned i lavlandet igen – hvor man tror og tvivler på skift – Jesus sender dem videre på deres vandring med ordene: "Gå ud i alverden og gør alle folkeslagene til mine disciple, og døb dem. Og se, jeg er med jer alle dage indtil verdens ende."

VANDRINGEN

Livet er som en vandring. Tiden, der går, er som strækninger tilbagelagt. Fælles for os alle er, at vi alle går fremad mod det ukendte, og at vi alle er sendt på livsvandring fra et punkt, der ligger bag os, nemlig den bjergtinde, det højtidsøjeblik, vores dåb er. Fordi disciplene den dag gik ned ad bjerget og ud i alverden og begyndte at døbe, er også vi blevet gjort til Guds børn, til Jesu disciple. Vi er også sendt af sted på vores vandring med løftet om, at han er med os alle dage indtil verdens

ende. Og allerede ved dåben bliver det sagt til os, at vores vandring har et mål i det evige liv.

Den strækning, der ligger imellem de to tinder, dåben og det evige liv, er forskellig for hver enkelt af os. Vores liv går ad forskellige ruter. Der er veje, omveje og blindgyder. Der er medvind og modvind. For nogen er vandringen let, for andre falder vejen tung og næsten ikke til at gå.

Men vi er ikke bare tabt på en tilfældig vej. Vi er sendt ud på vores vandring som disciple. Vi er sendt med Guds kærlighed, sendt for at elske og blive elsket.

Og ingen af os går alene. Vi er alle sendt med løftet om, at han vil være med os og være hos os. Ingen vandring går uden om alle skyggefyldte dale, men ingen af os går alene.

Vi er sendt med kærlighed, sendt for at elske og tage imod den kærlighed, der møder os på vejen. Vi er sendt på livsvandring, og Gud selv er ved vores side.



Udsigten fra toppen af Gausta, Norge

ENDELAVE KIRKE

Sognepræst: Emilie Sindbjerg Duelund
Sognepræst: Karen Holdt Madsen
Sognepræst: Bettina Erbs Hillers
Sognepræst: Jesper Hyldahl
Graver: Søren H. Krogh
Kirkesanger: Kirsten Nielsen
Organist: Margit F. Kristensen
Kordegner: Birgit Juul Martinsen
Kirkeværge: Lene Iversen

30 51 10 84
75 68 24 48
21 27 17 72
21 67 01 58
20 32 49 10
29 62 09 89
40 12 50 09
51 55 66 08



ENDELAVE MENIGHEDSRÅD

| | |
|-----------------|-------------|
| Claus Holm | 26 82 95 07 |
| Lars Herlev | 40 83 67 01 |
| Lene Iversen | 51 55 66 08 |
| Manuela Knudsen | 40 58 85 28 |
| Mette Skjold | 30 20 20 29 |

Kirkebladet udgives af menighedsrådet og redigeres af sognepræsterne

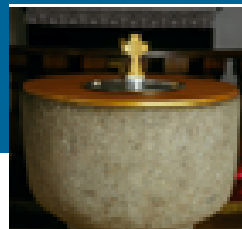
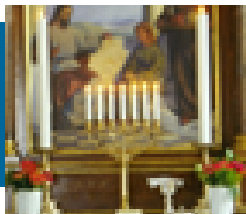

BJERGET

Vi går mellem fødsel og død, mellem dåb og evighed. Men vi må også gøre ophold, når vi bliver sat stævne. Vi må søge bjergtinderne på vores vandring, som jeg håber at stå på Gaustatoppen i min sommerferie. Vi må lade det blive højt i livet, som teksten har taget os med op på bjergtoppen, hvor udsynet er klart, og hvor løftet gentages for os: "Jeg er med jer alle dage indtil verdens ende."

*Rigtig god sommer!
Sognepræst Bettina Erbs Hillers*

KOREVENT

Korevent for hele familien og andre sangglade på Endelave

Igen i år afholdes et glad og skønt korevent for hele familien i Endelave Kirke. I år har vi lagt koreventet midt på ugen, så flere sangglade har mulighed for at deltage 🎵😊🎶

I uge 29, dvs. **onsdag, den 15. og torsdag, den 16. juli** afholder Endelave Kirke i samarbejde med korlederne Anja Marie Hansen og Christine Møgelvang korevent med korlege, sangglæde, pizza og et lille sangindslag til aftengudstjenesten.

Vi synger melodisk pop, gospel og andet som smager lidt af Guds skaberværk. Det er ikke en forudsætning, at du kan synge, men tag sangglæden med!

For at deltage skal man kunne være med begge dage, dvs. onsdag: 10-12:30 og 16:30-18 og torsdag: 10-12:30 (kirken giver pizza i sogne huset) og 18-18:45 - og vi synger 2-3 sange til gudstjenesten kl. 19.

Tilmelding skal ske ved tilmelding til musikoghelse@gmail.com med navn og antal, så vi ved, hvem og hvor mange der kommer.

Pris: 50 kr. for en familie på op til 4 personer og ellers 25 kr. per person Børn under 10 år skal være ledsaget af en voksen.

Beløbet går til indkøb af frugt, småkage, saft, kaffe og te i pauserne. Samtidig er det begrænset, hvor mange vi kan være i kirken, så meld jer gerne til med det samme.

Vi glæder os til at se og synge sammen med en masse små som store sangglade, skønne mennesker 🎵😊🎶

For mere information kontakt Christine Møgelvang på: musikoghelse@gmail.com

KIRKEHØJSKOLE

Kirkehøjskole i Endelave Kirke, **tirsdag 7. juli, kl. 12.30.**

Fri entré.

"Madam Græskar til Madagaskar"

Foredrag ved Sophie Nordentoft

I dette foredrag på Senioridrætskolen på Hellebjerg tager Sophie Nordentoft os med til Madagaskar gennem fortælling og lysbilleder fra indkøbsture for Madam Græskar. Vi møder et land præget af stor skønhed og store udfordringer, og vi kommer tæt på de kvinder, der fletter kurve og tasker som en del af deres hverdagsliv. Arr. i samarbejde med KFUMs Senioridrætskole Give

SPRINGSTEN I KIRKEN

Springsteen i kirken, **torsdag, 23. juli, kl. 19.00.** Fri entré.

Kom med til en skøn aften med rocksang, pedalsteel og hammondorgel i Endelave kirkes rammer, når sanger Jonas Fjeldsted Jensen, guitarist Emil Overmark og organist Marcus Nygaard Pedersen slår dørene op til Bruce Springsteens musik og fortællinger.

Springsteens evne til at gøre hverdagen vigtig, skabe håb for enhver og fortælle livets historier har gjort ham til en af rockmusikkens største poeter. For ham er håbet især vigtigt: Om det er vagabonderne i Born to Run, drømmen om et andet liv i tragedien The River, eller den faste overbevisning om det forjættede land i Promised Land.

Gudstjenester

**Når ikke andet nævnes,
er gudstjenesten i
Endelave Kirke kl. 11.15**

JUNI

søndag d. 21. 3. s. e. trinitatis
Bettina Erbs Hillers

JULI

søndag d. 5. 5. s. e. trinitatis
Jesper Hyldahl

søndag d. 12. 6. s. e. trinitatis
Jesper Hyldahl

torsdag d. 16. Aftengudstjeneste med gospelkor
kl. 19.00 Jesper Hyldahl

søndag d. 19. 7. s. e. trinitatis
Karen Holdt Madsen

søndag d. 26. 8. s. e. trinitatis
Jesper Hyldahl

AUGUST

søndag d. 10. 10. s. e. trinitatis
Emilie Sindbjerg Duelund

Arbejdspladser og erhverv

ØENS NYE HAVNEFOGED

Den 25. april drager jeg en tur på havnen. Der er høj sol, men der blæser en skarp vind fra NV med 18 m/s. Måske er det ikke lige i dag, der kommer sejlere til øen?!

Jeg skal nemlig mødes med den nye kvindelige havnefoged, Heidi Lund Uhrskov. Jeg kender i forvejen Heidi, da hun er søster til min veninde og kollega Hanne Lund, og desuden er hun også søster til Christa, som jeg havde fornøjelsen at bo ved i 14 dage i Thailand, da hun var præst derude.



Heidi er også forfatter til fire børnebøger, der foregår på Endelave, og som omhandler hendes egne minder fra sine ferier på Endelave som barn og ung. Mit eget barnebarn, Otto, ejer selvfølgelig samlingen 😊

Da hun var barn, rejste familien, som bestod af fem søskende og forældrene, herover med den gamle færge Ravensborg og stillede telte op ude på Lynger. Her hyggede familien sig bl.a. med at spise selvfangede fisk, som blev grillet på kul - (der var mange fisk dengang), - og de badede og legede. Der opholdt de sig 2-3 uger og levede primitivt. Drikkevandet blev hentet på den lokale grillbar, og vanddunken stod i lejren i en trækasse med taphane i måske 30 graders varme, - men alle overlevede! Heidi fortæller, at deres første toilet var et hul i jorden med en spade ved siden af og et tæppe hen over hullet ... det holdt, indtil hendes mor faldt i! Så blev der et stykke fra lejren opsat et separat spidstelt med tørkloset i, og det blev kaldt Rosenborg!

Heidi kan stadig få et sug i maven, når hun nærmer sig et bestemt sted derude og mindes de gode stunder, de havde dengang. Det var via hendes fars job som beslagsmed, at de opdagede øen i starten af 70'erne. Han kom over og skoede heste for Charles, Duddis far, som var hestehandler. Og som alle andre faldt forældrene for øen, og dermed startede de gentagne ferier på øen. En enkelt gang husker Heidi, at familien kunne vælge mellem, at ferien skulle holdes i Norge eller på Endelave, og ingen var i tvivl: Endelave vandt!

Heidi er gift med Per, og de købte for nogle år siden den gamle skole på Søndermølle, og det er nu her, hun bor fast. I Herning har parret desuden et hus, som de vil afhænde og på sigt blive fastboende på øen begge to. Heidi kommer fra et job som sælger, så hun er virkelig hoppet ud i et helt nyt liv på alle måder.

Hun glæder sig over sit nye job. Hun er i fuld gang med at suge viden til sig og oplever kun positive reaktioner omkring hendes valg. Hun har hjælpsomme kolleger på fastlandet, som også er guld værd, så hun har helt ro i maven. Jeg spørger hende, om hun nu skal til at hoppe rundt på bådene, sådan som jeg i de helt gamle dage så den afgåede Jørgen "Havnefoged" gøre ... (hvad ska vi nu kalde ham?).



Heidi slår en latter op og siger, at det skal hun heldigvis ikke, men hun skal selvfølgelig rundt og tale med sejlerne,

Arbejdspladser og erhverv ... fortsat

efterhånden som de ankommer og være behjælpelig med lidt af hvert. Betalingen for at lægge til med bådene foregår jo i en automat i dag, så den del slipper hun for.

Hun har allerede lært at køre gummigeden, så jeg synes, hun er sej. Desuden skal hun også håndtere farligt affald og tage sig af vedligehold af broerne og velfærdsbygningen, så der er en del at sætte sig ind i. Jeg tænker, at hvis nogen kan klare jobbet, så kan du, Heidi!

Hun får hjælp og viden af Jørgen, som netop ankommer, imens vi sidder der på havnekontoret og drikker kaffe, og der bliver grinet højlydt og hygget.

Fotos: Hanne Barner



Jeg ønsker dig tillykke og al muligt held med dit job, Heidi og 1000 tak, fordi du var frisk her en lørdag morgen kl. 9. Vi ses 😊

**Hanne Barner
Redaktionen**

Faldskærmsspringer på afveje

Lørdag den 2. maj havde Endelave besøg af Kolding Faldskærmsklub. Der var annonceret, at de ville springe kl. 9 denne morgen fra flyvepladsen. Jeg bor lige i nærheden, så jeg bare gik ud i haven for at kigge op i himlen.

Der var godt nok en del faldskærme at se. Jeg synes dog, den ene kom noget tæt i retningen af vores matrikel, - og ganske rigtigt dalede han stille og rolig ned og landede ved siden af vejen herned til. Jeg hoppede i bilen og kørte derned for at spørge, om alt var vel og om han ville have et lift til flyvepladsen. Det ville han frygtelig gerne, da han ikke helt vidste, hvorfor han havde taget fejl af landingsbanen. I 4,5 km højde ser alt jo lidt anderledes ud, som han sagde! :-D

Han hoppede ind i min bil med hele udstyret (faldskærmen), og jeg kørte ham retur. Jeg måtte jo fortælle ham, da jeg satte ham af, at jeg var en af redaktørerne på Endelavebladet og godt kunne bruge denne her oplevelse til bladet... han grinede og sagde, at selvfølgelig måtte jeg det, og desuden måtte jeg gerne tage et foto! De skulle videre til Odense og 5-6 andre steder

og springe i dag. En flot solskinsdag de havde valgt og en oplevelse rigere for mig!

**Hanne Barner
Redaktionen**



Foto: Hanne Barner

Kan du bruge dit gamle affaldsstativ til noget?

I sensommeren starter den nye affaldsordning på Endelave. Det betyder, at vi leverer nye affaldsbeholdere på hjul til din adresse. Kort tid derefter henter vi dine nuværende affaldsstativer, da de tages ud af drift.

Hvis du gerne vil genbruge et eller flere af dine affaldsstativer til egne formål, så skal du gøre følgende:

- › Hent et eller flere orange klistermærker på havnefogedens kontor. De kan hentes fra 1. juni 2026.
- › Sæt klistermærker synligt på låget af de stativer, du vil beholde.
- › Klistermærkerne skal være påsat senest den 10. september 2026.

De stativer, som ingen klistermærker har på låget den 10. september 2026, bliver automatisk afhentet.

Med venlig hilsen

Affald og Genbrug
Horsens Kommune



Sammen sorterer
vi mere

Horsens Kommune



Endelave Lægeurtehave

NYT FRA LÆGEURTEHAVEN

Så er det næsten blevet sommer, og haven summer af liv!

Café Heden er igen rykket ind i cafelokalerne, klar til at servicere, forkæle og inspirere alle besøgende, der kigger forbi.

Planteboden er fyldt godt op med mange fine urter, lidt buske og blomster.

Haven er blevet friseret og fliserne rensat. Teltet er - med hjælp fra gode trofaste frivillige - blevet fornyet, så det igen er muligt at sidde i tørvejr, hvis det skulle dryppe lidt fra oven, og nye skilte er blevet sat op, så besøget i haven bliver endnu bedre.

Fryseren er tændt og fyldt op med gode sager, så nu er det igen muligt at nyde en is i havens grønne rum.

En hyggelig dag i haven

Tak til alle, der var med til at åbne haven. Vi havde en fantastisk dag med højt humør, solskin og lækker kage. Det var en fornøjelse at se så mange glade ansigter.

Grundlovsdag den 5. juni kl. 11-14 samles vi igen for at fejre Grundloven, fællesskabet og friheden.

Årets taler er Lene Vestergaard, og som tidligere år er det Nylundgaard Trio, der leverer musikken og spiller til fællessang. Café Heden står klar med mad og drikke til frokost.

Haven er åben for alle, tag blot din egen yndlingsstol under armen, så er der siddepladser til alle.

Har du lyst til at give en hånd med? Haven er smuk, men vi har flere små bede, der godt kunne bruge en luge-ven. Har du grønne fingre, eller vil du bare gerne være en del af det hyggelige havehold? Så skriv endelig til os, eller tag fat i Birgitte, når du alligevel går en tur i haven.

Vi glæder os til at se jer i haven!

**De bedste hilsner
Lægeurtehavens Bestyrelse**

Fotos fra lægeurtehavens hjemmeside



Løsning til Find Fem Fejl - side 13



Endelavestrik 2026

Endelavestrik 2026 er

søndag den 6. september kl. 11-17

Vi glæder os til at kunne byde skønne Lisa Renner fra PureKnit&Purl velkommen til endnu en omgang multipatent her på Endelavestrik. Sidste år blev vi introduceret til basis teknikker i multipatent. Dette år vil Lisa genopfriske basisteknikker og desuden vil vi fordybe os i ind- og udtagninger. Multipatent giver mange spændende muligheder, og der sker hele tiden nye udviklinger. Selv om man ikke deltog i 2025, kan man sagtens deltage i år.

Billetter til Endelavestrik kan købes på <https://endelavestrik.dk> og koster 500 kr. for kursus og forplejning.



Mette Køhler

Endelave Bryggerlaug

NYT ARRANGEMENT FRA BRYGGERLAUGET

Igen i år har Endelave Bryggerlaug lavet et samarbejde med Peter-Emil og Victor fra Café Heden om en ølsmagning med servering af en 3-retters menu. I kan læse mere om det forrygende arrangement lige her:



Café Heden
Søndermølle 29,
8789 Endelave

Endelave
Bryggerlaug
Endelave



ØL
MAD



Café Heden
Søndermølle 29,
8789 Endelave

Endelave Bryggerlaug inviterer i samarbejde med Café Heden inviterer til en dejlig sommeraften.

Vi kombinerer god mad med godt øl, og det bliver en spændende aften med 3 retters menu i selskab med 8 øl fra Tyskland (ca. 10 cl af hver øl pr deltager):

- Velkomst øl (smagning) og introduktion til tysk øl
- Forret
 - hertil smagning af henholdvis Müncher Hell og Hefeweizen
- Hovedret
 - hertil smagning af Dunkel og Doppelbock
- Dessert
 - hertil smagning af Eisbock og Dunkelweizen
- Ganerensning til slut med en klassisk tysk pilsner

Lørdag 13. juni kl. 17.30 – ca. 22.00

Hele herligheden (3 retter og smagning af 8 forrygende, tyske øl, kun

425,- (medlemmer af Endelave Bryggerlaug)
475,- (ikke-medlemmer)

Tilmelding **SENEST fredag 5. juni på www.cafeheden.info**. Der er et begrænset antal pladser, så først til mølle gælder ☺

Inviter gode venner, din kone/kæreste eller dine naboer med til en forrygende aften med dejlig mad og exceptionelt øl

Vi glæder os til at se jer

ANNONCER

BUTIK ENGLEFRYD
Kongevejen 11, Endelave



Salg af brugskunst i fransk landstil og årstidens planter/blomster.

Se åbningstiderne på døren.

TURRIDNING ENDELAVE

Havhornet 3, Endelave
Tlf.: 61 75 97 87

mail: Mette.l.krog@gmail.com



Oplev skønne Endelave fra hesteryg. Vi har rolige og stabile heste, som gerne giver en god galop.

VIN OG BOBLER

Vores lager er fyldt med skønne rød- og hvidvine - og lækre bobler (Cava, Spumante og Crem ant). Så kig ind, så finder vi noget godt.

DRONNINGESMØGENS IS & VIN

Tekst, Tone og Tallerken
Kongevejen 20
www.tekstotone.dk

Hanne, tlf. 2048 0123
Lars, tlf. 6025 9603



MØLLEHUSET

Øl- og Vinstue

Vesterby 50
8789 Endelave

Tlf. 51 46 46 19

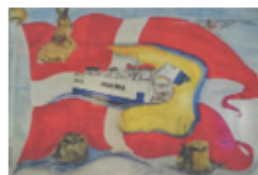

HER ER PLADS TIL DIN ANNONCE

Prisen for annoncen fremkommer ved at gange højden af annoncen i mm med spaltemillimeterprisen (ganget med antallet af spalter à 94 mm, hvis annoncen dækker mere end en spalte).

Se spalte mm-prisen side 27.

TROFA

Maskinfabrikken Trofa

Kærvej 2 • 8700 Horsens

Tlf. 75 65 62 87 • troels@trofa.dk

Find det hele på trofa.dk

HYDRAULISK HÆK/HEGNSKLIPPER

Husk alle maskiner fra TROFA er garantiomfattet! Det er pålydt alle på gasakasser og de er opmærte og afprøvede til kalibreret NØRREKLAR

- Dansk kvalitet!
- Til minikæbe/forflæsere redskabsbare!
- Tages direkte med pallegaffel eller påspændes alim. Skovl!
- Klipper op til 5cm grene med 150 cm. kraftig klippehoved!
- 300 Grader sving på klippehoved!
- Kan klippe bagside af hæk og bag elbegr!
- Fæses med hydraulisk sving eller manuel sving.
- Model til hvad enten man har 1 eller 2 dobbeltvirkende udføl!
- Justerbar oliemængde ventil!



PRISER FRA **kr. 12.000,-**

DET ER NU GRÆSMARKEN SKAL GØRES KLAR

GRÆSMARKSHARVE-200CM

Udåbner muldskud, ujævnheder og belufter græsmarken

kr. 5.600,-

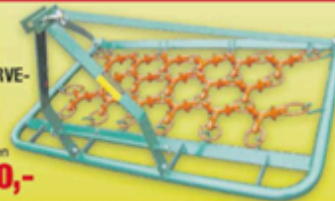

Husk at få klargjort græsmarken til græssesonen

FÅ DET GAMLE GRÆS SLÅET - INDEN DET NYE SPIRER FREM!

KRAFTIG TRAKTORFRÆSER

Incl. kraftloversførselsaksel med sikkerhedsbolt!



175cm **kr. 10.900,-**

150cm **kr. 11.900,-**

175CM SLAGLEKLIPPER INCL. PTO AKSEL MED SIKKERHEDSBOLT!

En super maskine til afpudring af brakmarker, engarealer, græsfolde, hestefolde, vildttrier, skovveje mm

Fra **kr. 10.900,-**



Kan åbnes i lag for større græsflow og nemmere service!



TRAKTOR GRÆSSLÅMASKINE
Udkast over HELE klippebredden inkl. pto

125 cm. kr. 8.000,-

150cm **kr. 9.000,-**

180cm **kr. 10.500,-**

STENEDLÆGNINGSFRÆSER BREDDER 105CM/125CM/145CM/165CM med eller uden græffopskasser



Fra **kr. 11.800,-**

HUSK AT FÅ LAVET ET GODT JORDARBEJDE



FRÆSER TIL MINIGRAVER

- Perfekt til alt jordarbejde!
- Stor kapacitet, perfekt finish!
- Nem at anvende!

Pris **12.500,-**

ROTORHARVE INCL. PTO BREDDER 125CM ELLER 165CM med eller uden græffopskasser



Fra **kr. 13.500,-**

ENDELAVE MUSEUM

Vesterby 1
8789 Endelave
www.endelave-museum.dk

Åbningstider 2026:

Fra 1. maj til 30 august:
Daglig kl. 10:00 - 17:00.



Fra 10. til 18. oktober (efterårsferie): daglig kl. 10:00 - 17:00 - med forbehold for tagrenoveringen.

Hvordan kaninerne kom til Endelave

DET MANGE SPØRGER OM ELLER UNDRER SIG OVER

Hvordan kaninerne kom til Endelave – en familieberetning om begyndelsen på øens mest kendte kendetegn.

De fleste forbinder i dag Endelave med kaninerne. De er blevet et karakteristisk træk ved øen og en del af dens identitet – for både fastboende og besøgende.

Men hvordan kom kaninerne egentlig til Endelave?

Gennem årene er der blevet fortalt flere historier og forklaringer. Denne fortælling gør ikke krav på at være den eneste sandhed, men den er en version, som er blevet overleveret i vores familie gennem generationer og senere nedskrevet af min onkel, Jørgen Blandfort, på baggrund af sin fars beretninger.

Hans farfar – og min oldefar – var selv en af de involverede.

Omkring midten af 1930'erne fik købmand L. Chr. Jensen på Endelave besøg af sin lillebror Adolf, en farverig handelsmand og sælger af elektriske artikler til de mange små elværker, der dengang skød op rundt omkring i Danmark.

Under besøget indgik Adolf en byttehandel med købmandens gode ven på Bremå, Frederik Hoe. Aftalen var, at Frederik skulle levere fire vildgæs mod at modtage seks fasaner fra Adolf.

En mørk og blæsende efterårsaften ankom en trækasse med damperen fra Horsens. Frederik Hoe og L. Chr. Jensen hentede kassen og kørte den ud på Bremås jorde for at åbne den.

Da låget blev løftet, sprang seks dyr ud.

Frederik skal efter sigende have udbrudt: "Det var sgu da ikke fasaner!"

Adolf havde nemlig ikke kunnet skaffe de lovede fasaner. I stedet havde

han sendt seks vildkaniner, som han havde fremskaffet på Sjælland og de omkringliggende øer – for at komme ud af en vanskelig situation.

De to mænd var udmærket klar over, hvad udsætningen kunne føre til, men håbede, at kaninerne ikke ville klare vinteren. Det gjorde de. Sammen med undslupne tamkaniner blev de begyndelsen på den bestand, som siden voksede sig stor.

I dag er kaninerne ikke blot en del af naturen på Endelave, men et symbol på øen selv.

Familierne på Endelave talte i mange år ikke om episoden. Man var ikke stolt af forløbet. Adolf fortalte derimod gerne historien ved jagtmiddage i sit hjem på Frederiksberg, hvor hans datter Kirsten fik kendskab til begivenhederne.

Mange år senere besøgte Adolfs enke og datteren Kirsten Endelave. Her blev historien for første gang fortalt åbent, da Kirsten bemærkede, at hun nu måtte ud og se de små "adolfer".

Dermed giver familieberetningen én mulig forklaring på, hvordan kaninerne kom til Endelave – ikke fra Fanø, som det ofte er blevet fortalt, men som resultat af en byttehandel og en kreativ løsning på et praktisk problem.

Historien er oprindeligt nedskrevet af Jørgen Blandfort og bringes her på vegne af familien.

**Kim Blandfort Christensen
Vesterby 33**





HYLDEBLOMSTDRIK

Det er juni, det er endelig blevet sommer

- det er sæson for blomster og senere bær. Lige nu blomstrer hyldeblomsten i haver og hegn, og det giver en oplagt mulighed for at lave koncentrat til hyldeblomstdrik. Find et godt sted og pluk ca. 35-40 hyldeblomstskærme. Klip dem af og put dem i en pose og tag dem med hjem. Til denne portion bruger jeg 1,5 liter vand og ca. 700 gram rørsukker (både hvid sukker og brun farin kan også bruges og giver en variation i smag og farve). Tre gode citroner og de skal være usprøjtede, så økologiske. Så skal der syre i, og her er tre teskefulde citronsyre til brug i mad en nødvendighed. Og endeligt skal du bruge en stor gryde, der kan rumme det hele.

Fremgangsmåden er helt enkelt: Varm vand og sukker til det koger let. Tag gryden af. Imens lagen blev varmet, har du så snittet citroner og lige tjekket blomsterne for dyr og puttet det i en stor skål, og drysset citronsyren over. Hæld så lagen på og læg et viskestykke over. Lad det stå og trække i godt to døgn, og hæld det så gennem et rent viskestykke eller én af de smarte netposer og stativ, man kan købe til det formål, så det kan dryppe ned i en anden skål. Jeg havde ikke det rigtige stativ, så det blev samlet i en bylt af et rent viskestykke, bundet med et snøreband og hængt op på et af håndtagene fra overskabet i køkkenet. Når det er dryppet af, skal du bare hælde det på rene flasker. Til at desinficere flasker kan man enten skolde glas, bruge ren vodka eller lidt atamon.

Hyldeblomstdrik er bedre end saftevand, kan blandes med danskvand, blandes i is, den går godt med Endelave Gin, men også i en hvidvin eller rose'

Har du høstet for mange skærme, kan du også klippe blomsterne af og blande dem i din pandekagedej, eller lave blomster te med honning - den er god mod snue.

**God fornøjelse
Torben Zorg Nissen
Redaktionen**

ANNONCER



Produktion, omfletning og reparation af:
Poul Kjærholm PK 20, 22 og 24

Lene Iversen
Skippergaarden - Kongevejen 14 - 8789 Endelave
Mobil: 51 55 66 08
www.endelaveflet.dk - info@endelaveflet.dk

Alt forefaldende arbejde udføres!

Entreprenør Per Faber

- ✓ Anlægsarbejde og belægning
- ✓ Reparationer
- ✓ Støbe og flisearbejde

Vesterby 45, 8789 Endelave
Tlf.: 20 20 28 44



- Robotsvejsning
- Smedearbejde
- Pladearbejde
- Fremstilling af stålstel til møbelindustrien
- Butiksinventar
- Enkeltstyks- og seriearbejde
- Produktudvikling, vi deltager gerne i prototype udviklingen

Mere end 30 års erfaring

KLINTEBJERGVEJ 13 - 5450 OTTERUP
28 19 49 82 - THOMAS@JMROR.DK



Lisa's

blomster - hele året
Leddet 23, Lund • 8700 Horsens

Åbningstider
Torsdag kl. 12-18
Fredag kl. 12-17
Lørdag kl. 10-13

Kontakt udenfor åbningstid
Tel: 20 72 43 69



Når turen går til Endelave

2BnB2
Bed n° Breakfast K22

2BnB2 – Bed n° Breakfast K22
Kongevejen 22, 8789 Endelave
Tlf.: +45 22 42 23 42
Mail: sonja.elgaard@lightmail.dk
Hjemmeside : <http://bednbreakfastk22.dk>

ENDELAVETAXA

- * Personer: Op til fire personer
- * Kørestolskørsel + to personer

Bestil i god tid, pr. telefon.
Ingen natkørsel som udgangspunkt.
Betaling efter gældende takster,
Mobilepay foretrækkes.
Vi køres ved
Lars Møller, tlf. 6025 9603



www.endelavebladet.dk

Besøg Endelavebladets hjemmeside

Alt til hus og have i storsække

Flis • sand • granitskærver • muld • sten



Vi leverer storsækken lige ved døren eller ind over hækken
Storsækken er engangsemballage. 1 m³ dækker ca. 20 m² i et lag af 5 cm. 1 m³ vejer fra 600-1700 kg. Vi leverer selvfølgelig også hele læs løst tippet! Selvfhentning daglig mellem 8-16. Lørdag 9-12. Vi læsser gerne.

Nyt **COLORTRÆFLIS**

Havens nye bunddække, leveres i 6 spændende farver

Colortræflis er et nyt produkt til bunddække i haven. Vælg en farve der fremhæver dit hus, eller matcher dine bede. Colortræflis er organisk og biologisk nedbrydeligt og er derfor ufarligt for miljøet.

Mahogni Teak Blod-bøg Rød elm Gul elm Mose og



Se, bestil og køb vores produkter på hjemmesiden eller ring

STORSÆKKE SERVICE

www.SANDMANEN.com
tlf. 70 23 03 64

Lægeklinikken Endelave

LÆGEKLINIKKEN ENDELAVE
Drives af Lægerne Østergade 29,
Hammel



Lægeklinikkens åbningstider vil blive slået op på Facebook gruppen "Nytten" - lægeklinikkens dør.

Lægeklinikken Endelaves telefon er
75 68 90 23

Lægerne Østergade 29, Hammel træffes alle dage mellem kl. 8 og 16 på telefon
86 96 11 99

Der kan bestilles medicin og stilles spørgsmål via mail på hjemmesiden <http://østergadehammel.dk>

Ø-sygeplejersken træffes alle hverdage mellem kl. 8 og 16.

Behov for lægehjælp efter 16.00 og i weekenderne: Kontakt vagtlægen
Tlf.: 70 11 31 31
(Vagtlægen kontakter sygeplejersken)

Ved alvorlig skade eller akut opstået alvorlig sygdom, ring 112

Endelave Færgefart

PASSAGERTALLENE

| | 2022 | 2023 | 2024 | 2025 | 2026 |
|------------------|-------|-------|-------|-------|-------|
| JANUAR | 2629 | 2607 | 2344 | 2782 | 2641 |
| FEBRUAR | 2873 | 2795 | 3068 | 3145 | 2620 |
| MARTS | 3056 | 2976 | 4627 | 3597 | 3908 |
| APRIL | 5248 | 4363 | 3927 | 5494 | 4874 |
| MAJ | 6887 | 7283 | 7960 | 6861 | |
| JUNI | 7008 | 7716 | 7236 | 7777 | |
| JULI | 14458 | 14703 | 15707 | 15499 | |
| AUGUST | 9486 | 8702 | 11139 | 10857 | |
| SEPTEMBER | 5677 | 6616 | 6600 | 6062 | |
| OKTOBER | 4496 | 3949 | 5086 | 4992 | |
| NOVEMBER | 2885 | 1999 | 3302 | 3532 | |
| DECEMBER | 2864 | 3152 | 3229 | 3312 | |
| TOTAL | 67567 | 66861 | 74225 | 73910 | 14043 |

NY OVERFARTSLEDER PÅ FÆRGEN

Den 13. april blev dagen, hvor Endelavefærgen officielt fik ny overfartsleder. Det er den 49-årige Rune Holberg, der er bosiddende i Kolding. Rune Holberg er oprindeligt uddannet Dual Officer hos Mærsk, en kombineret maskinmester og navigator-uddannelse. Efterfølgende har han også uddannet sig til skibsfører. Så det er en erfaren mand med mere end 25 års maritim erfaring.



TILMELD DIG FÆRGENS SMS-SERVICE

<https://mf-ndelave.dk/priseroginformation/smsservice>

Når du har meldt dig til færgens SMS-service, får du automatisk sendt beskeder, hvis færgen er aflyst, eller der er ændringer i sejlplanen. Det er gratis at være tilmeldt servicen, og du kan til enhver tid melde dig af igen.

Nyttige telefonnumre

| NYTTIGE TELEFONNUMRE | KONTAKTPERSON | | TELEFON |
|------------------------------------|---|-----------------------|------------------|
| Biblioteket | Kongevejen 26 - Døgnåbent, Selvbetjening | | |
| Elforsyning - NRGi | Driftsafdelingen | | 87 39 04 04 |
| Endelave Færgesart -pladsres. | Kontoret, åbent mandag til fredag, kl. 10-15 | | 76 29 27 65 |
| Endelave Færgesart -mobiltelefon | Udenfor kontortid | | 40 40 72 17 |
| Endelave Pakkeshop | Kongevejen 17, åbent i Købmandens åbningsstid | | 28 34 86 01 |
| Havnefoged | Heidi Lund Uhrskov | | 51 58 99 42 |
| Renovation og udlån containere | Carsten Jørgensen | | 21 27 50 70 |
| Sognefoged og brandfoged | Jørgen Holm Pedersen | | 72 58 36 99 |
| Sognepræst, Endelave Kirke | Jesper Hyldahl | | 21 27 17 72 |
| Spildevand / kloak | SAMN Forsyning | | 20 80 13 50 |
| Sygeplejerske | Kan kontaktes i tidsrummet mand.-fred, kl. 8-16 | | 75 68 90 23 |
| Vandforsyning | SAMN Forsyning | | 76 26 87 00 |
| Endelave Beboerforening | Formand | Karsten Kragh Hansen | 26 27 90 88 |
| Endelave Bryggerlaug | Oldermand | Klavs Hornum | 29 17 26 85 |
| Endelave Bådlaug | Formand | Erik Munk Jacobsen | 20 74 91 78 |
| Endelave Flyveplads | Ejer | Familien Toft | 51 24 68 77 |
| Endelave Fritids- og Kulturforen. | Formand | Helle Koefoed | EFK@endelave.com |
| Endelave Idrætsforening | Formand | Maria Bager | 53 84 07 28 |
| Aktiv Ø | Koordinator | Sonja Elgaard | 22 42 23 42 |
| Endelave Jagtforening | Formand | Benny Rasmussen | 29 78 00 23 |
| Endelave Lægeurtehaveforening | Formand | Lone Kau | 30 73 10 47 |
| Endelave Menighedsråd | Kontaktperson | Mette Skjold | 30 20 20 29 |
| Endelave Taxa | Taxachauffør | Lars Møller | 60 25 96 03 |
| Endelave Vinlaug | Formand | Jens Otto Kjær Hansen | 20 14 12 66 |
| For. Endelave Skole - booking | Lokaler og shelter | Bente Skovgaard | 51 58 99 71 |
| Foreningen Endelave Skole | Formand | Jacob Eskildsen | 31 60 81 00 |
| Grundejerforeningen Lynger | Formand | Annemette R. Glyngø | 87 5543 25 |
| Landsbyrådet, Horsens Kommune | Kontaktperson | Mike Thygesen | 30 35 43 33 |
| Mandeklubben GammelNok | Bagmand | Ib Elgaard | 22 68 31 94 |
| Museumsforening Endelave Museum | Formand | Ib Elgaard | 22 68 31 94 |
| Sammenslutningen af Danske Småøer | Repræsentant | Karsten Kragh Hansen | 26 27 90 88 |
| Støtteforeningen Endelavelejren | Formand | Jørgen Holm Pedersen | 51 58 99 42 |
| Vinterbadeklubben De Kolde Kaniner | Havgasse | Hanne Holm | 20 48 01 23 |

ENDELAVEBLADET

- udgives som fælles blad for
øen Endelave i Kattegat

Tryk: Step print power
Oplag: 385 styk
Kontakt:
info@endelavebladet.dk



www.EndelaveBladet.dk

REDAKTION

artikel@endelavebladet.dk

Hanne Barner
Vesterby 7
Tlf. 23 61 91 54

Sonja Elgaard
Kongevejen 22
Tlf. 22 42 23 42

Abonnenter og
annoncører:
Sonja Elgaard

Mette Køhler
Søndermølle 14
Tlf. 40 59 69 87

Torben Zorg Nissen
Havblik 5B
Tlf. 93 91 19 66

Forside: **Endelaves nye havnefoged**
Fotograf: Hanne Barner

ANNONCER

Bladet udkommer i et oplag på 375 i
formatet A4, 297 * 210 mm.
Desuden er bladet tilgængelig i digital form
på hjemmesiden www.endelavebladet.dk.

| | Spalte mm-pris | Pris pr. blad |
|--------------|-------------------|------------------|
| 1 udgivelse | 3,00 kr. | 3,00 kr. |
| 2 udgivelser | 5,25 kr. | 2,62 kr. |
| 3 udgivelser | 7,50 kr. | 2,50 kr. |
| 6 udgivelser | 9,00 kr. | 1,50 kr. |

Prisen for annoncen fremkommer ved at
gange højden af annoncen i mm med
spaltmillimeterprisen
(ganget med antallet af spalter à 94 mm,
hvis annoncen dækker mere end en spalte).

Herværende priser er uden moms. Da bladet
ikke er momsregistreret, skal der ikke
svares moms af beløbet.
Annonceringen begynder, når betalingen for
indrykningen er bladets redaktion i hænde
eller efter nærmere aftale. Der tages
forbehold for fejl og mangler i denne
prislister.

Henvendelse vedr. annoncering:
E-mail: sonja@endelavebladet.dk

ABONNEMENTSTEGNING

Abonnement kan tegnes ved henvendelse til
Sonja Elgaard:

E-mail: sonja@endelavebladet.dk

Pris

250,00 kr. i trykt udgave inkl. forsendelse
DK

450,00 kr. i trykt udgave inkl. forsendelse
udland

FRIVILLIGE BIDRAG

Frivillige bidrag til bladet modtages med
tak på konto nummer i Danske Bank:
Reg-nr: 3193
Kontonr: 3193612563

Redaktionsgruppen arbejder uden vederlag.
Bladets økonomi er baseret på annoncer og
frivillige bidrag fra personer, foreninger,
institutioner m.m.

ARTIKLER

Udgivelsesdatoer: den første i lige måneder
februar, april, juni, august, oktober og
december

Deadline: den 6. i måneden før udgivelses-
dato. Indlæg modtaget efter deadline kan
ikke garanteres medtagelse i kommende
nummer.

Artikler og andre indlæg sendes i Word-
format til: artikel@endelavebladet.dk
Billeder fremsendes som jpeg-filer med anført
fotograf.

Artikler skrevet af andre end
redaktionsgruppens medlemmer udtrykker
ikke nødvendigvis redaktionsgruppens
holdninger.

Redaktionsgruppen forbeholder sig retten til
at forkorte indlæg. Angreb på personer ved
navns nævnelse uden modparten involveres
accepteres ikke. Ligeledes trykkes anonyme
indlæg ikke.

Bladet uddeles gratis til huse og sommerhuse
med en tilgængelig postkasse på Endelave.
Hvis man derudover ønsker bladet, kan man
tegne et abonnement.

RETNINGSLINJER 'STAFETTEN'

Stafetten er en klumme, hvor ordet er frit,
men det man skriver om, må gerne have en
relevans til Endelave. Det må meget gerne
handle om noget aktuelt, en "spids" eller en
mening, en holdning eller "glæden ved" at
gøre noget bestemt – kort sagt et budskab
man gerne vil frem med.

Stafetten skal maks. være 450 ord (ca. 2.500
anslag) og færre, hvis der skal foto med.

Bladudvalget udvælger næste skribent som
stafetten går videre til.



Fotos:

Hanne Barner



Bladets bagsideredaktør **Hanne Barner** opfordrer læserne til at indsende materiale til denne side, f.eks. anekdoter, tegninger, digte, vittigheder eller andre ideer. artikel@endelavebladet.dk - skriv "Idé til bagsiden"

FØDES FRITTER MED NÆB?

En kvinde fra Vestegnen og en Endelavit opvokset i Vestjylland er alene på rundtur i Keld og Majas stald med masser af fritter ...

De stopper op ved et bur med en voksen fritte, som havde unger ... de glør længe på netop dét bur og på de søøde unger! Hende fra Vestjylland undrer sig pludselig højlydt over, at der ikke er særlig synligt liv i ungerne, og der diskuteres, hvorvidt de er i live ...

Indtil "mor fritten" pludselig ta' r en af ungerne i munden og de to kvinder kan se, at ungen har et næb!!!! Hva pokker?! Bli'r fritter født med næb????

De to kvinder bryder ud i krampelatter og kan nu se, at det er to døde kyllinger, fritten har i buret ... og nej fritteunger har IKKE næb, når de er nyfødte! 😊

Ikke nemt at være "bybumser" på bondegårdsbesøg 😊

PS måske skal det lige tilføjes, at de to kvinder aftenen før deltog i årets dilettant, som sluttede lidt festligt af 😊

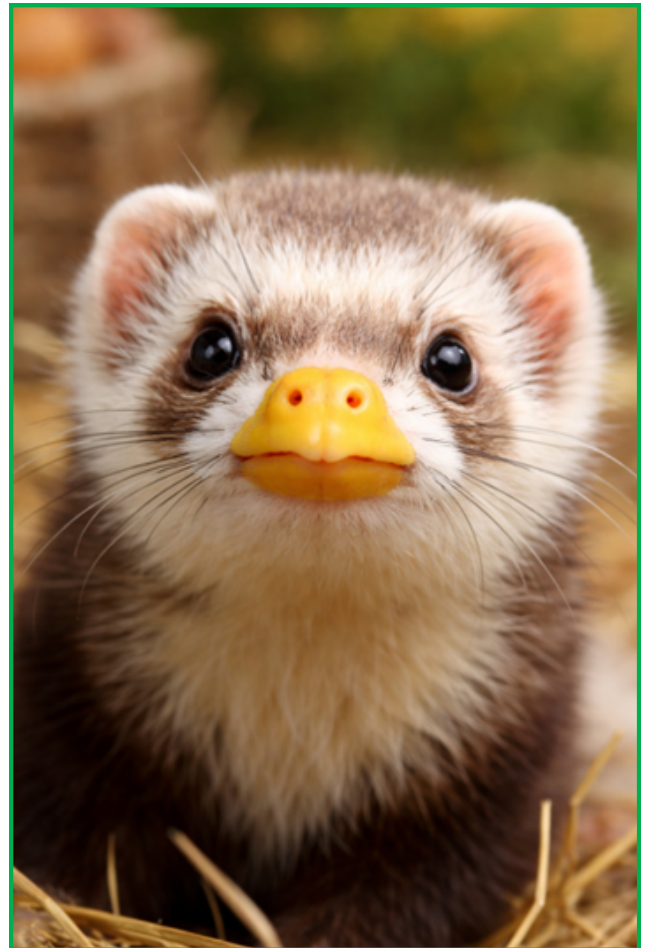

KONKURRENCE

Jeg har gennem det seneste år samlet adskillige haglbægre og patroner op på SAMME strækning ned til vandet! Men hvor mange er det egentlig blevet til? Spanden er en 10 liters spand. 😊

Send dit svar til hannebarner@hotmail.com senest 20. juni.

Den, der kommer tættest på antallet, vinder en dejlig æske chokolade(eller noget?) 😊😊